

Code NAF : 4939B

Autres transports routiers de voyageurs



En 2017, les changements de règles pour le calcul des effectifs et des heures travaillées induits par la mise en œuvre de la DSN créent une rupture dans les séries statistiques.

Synthèse 2017 et évolutions depuis 2013

	nombre	évolution 2017/2016	
Accidents de travail	1 019	8,6%	↗
Indice de fréquence	35,9	15,9%	↗
Accidents de trajet	104	-14,0%	↘
Maladies professionnelles	22	-12,0%	↘
Nombre de salariés	28 395	-6,3%	↘

Détail par risque

	2013	2014	2015	2016	2017
Accidents de travail					
Nombre d'Acc. de travail en 1er régl. :	1 013	1 030	1 067	938	1 019
Nombre de salariés	30 589	31 139	31 519	30 297	28 395
Nombre de nouvelles IP :	95	80	74	96	67
Nombre de décès :	2	0	3	1	3
Nombre de journées perdues :	88 414	95 440	104 308	92 685	101 859
Indice de fréquence :	33,1	33,1	33,9	31,0	35,9
Accidents de trajet					
Nombre d'Acc. de trajet en 1er régl. :	138	118	139	121	104
Nombre de nouvelles IP :	19	17	19	11	17
Nombre de décès :	0	0	2	1	0
Nombre de journées perdues :	13 537	11 260	11 258	10 436	10 379
Maladies professionnelles					
Nombre de MP en 1er régl. :	33	21	27	25	22
Nombre de nouvelles IP :	15	16	15	11	11
Nombre de décès :	0	0	0	0	1
Nombre de journées perdues :	8 481	5 498	5 419	6 311	6 084

N.B. : Périmètre actuel des CTN.

Accidents du travail

Evolution du nombre et de la fréquence des accidents de travail

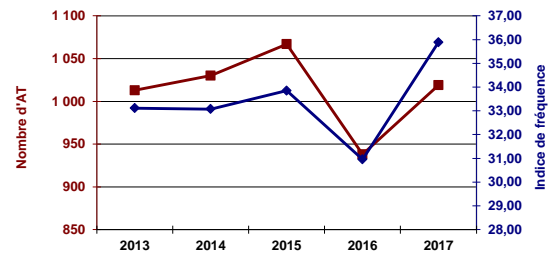

Principales maladies professionnelles

Code tableau	Libellé du tableau	Nb MP	%	Nb 2016
057A	Affections périarticulaires	15	68%	23
030A	Aff/amiante	2	9%	0
097A	Aff. Rachis lombaire/vibrations	2	9%	0
098A	Aff. Rachis lombaire/manutention charges lourdes	2	9%	0
042A	Surdité	1	5%	0
	Autres MP	0	0%	2

Salariés concernés par les accidents du travail

Répartition des accidents de travail par sexe

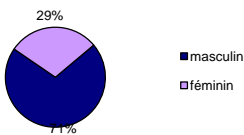

Répartition des accidents de travail par âge

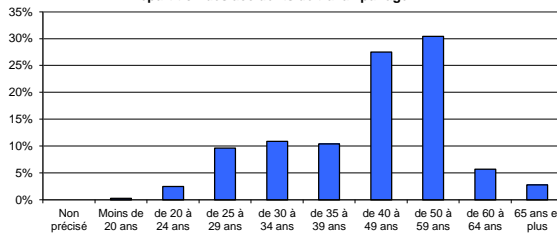

Répartition des AT suivant le statut professionnel de la victime

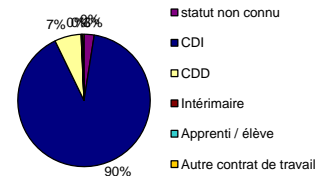

Circonstances des accidents du travail

Répartition des AT suivant le risque à l'origine de l'accident

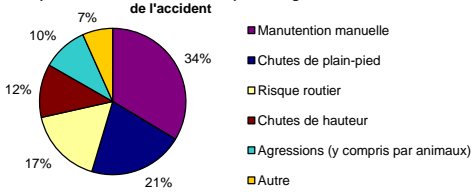

Répartition suivant le risque à l'origine de l'accident (ordre décroissant)

	%
Manutention manuelle	34%
Chutes de plain-pied	21%
Risque routier	17%
Chutes de hauteur	12%
Agressions (y compris par animaux)	10%
Autre	7%

Lésions occasionnées par les accidents du travail

Répartition des AT selon le siège des lésions

Tête et cou, y compris yeux	11%
Membres supérieurs, y compris doigts et mains	23%
Torse et organes	4%
Dos	21%
Membres inférieurs	21%
Multiple endroits du corps affectés	11%
Inconnue ou non précisée	10%

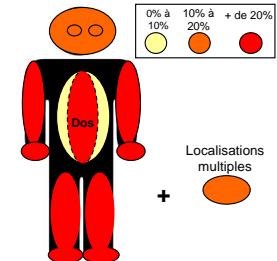

Répartition des AT selon la nature de lésion (ordre décroissant)

	%
Traumatismes internes	26%
Entorses et foulures	15%
Chocs traumatiques	14%
Commotions et traumatismes internes	12%
Nature inconnue ou non précisée	6%
Autre	27%

Entreprises concernées

Répartition des établissements de ce code NAF sur le territoire

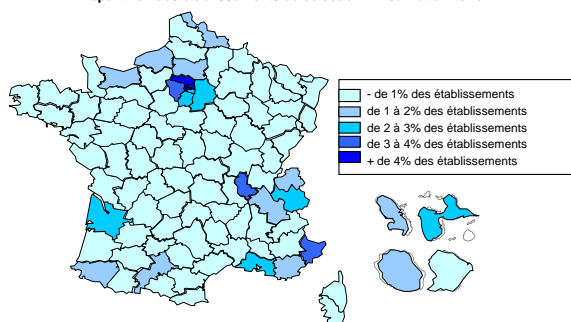

Répartition des accidents de travail et des effectifs salariés par taille d'établissement (en 2017)

