

Synthèse 2017 et évolutions depuis 2013

	nombre	évolution 2017/2016	
Accidents de travail	49	133,3%	↗
Indice de fréquence	3,4	256,5%	↗
Accidents de trajet	8	14,3%	↘
Maladies professionnelles	1	-	
Nombre de salariés	14 476	-34,6%	↘

Détail par risque

	2013	2014	2015	2016	2017
Accidents de travail					
Nombre d'Acc. de travail en 1er régl. :	10	20	15	21	49
Nombre de salariés	6 385	12 679	11 354	22 118	14 476
Nombre de nouvelles IP :	3	7	3	3	3
Nombre de décès :	0	0	0	0	0
Nombre de journées perdues :	518	1 429	318	980	3 089
Indice de fréquence :	1,6	1,6	1,3	0,9	3,4
Accidents de trajet					
Nombre d'Acc. de trajet en 1er régl. :	5	4	3	7	8
Nombre de nouvelles IP :	0	0	1	1	0
Nombre de décès :	0	0	0	0	0
Nombre de journées perdues :	405	669	431	547	102
Maladies professionnelles					
Nombre de MP en 1er régl. :	0	0	0	0	1
Nombre de nouvelles IP :	0	0	0	0	0
Nombre de décès :	0	0	0	0	0
Nombre de journées perdues :	0	0	0	0	99

N.B. : Périmètre actuel des CTN.

Accidents du travail

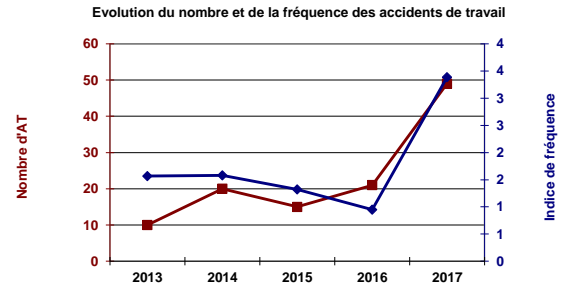

Principales maladies professionnelles

Code tableau	Libellé du tableau	Nb MP	%	Nb 2016
057A	Affections périarticulaires	1	100%	0
001A	plomb	0	0%	0
002A	mercure	0	0%	0
003A	tétrachloréthane	0	0%	0
004A	benzène	0	0%	0
	Autres MP	0	0%	0

Salariés concernés par les accidents du travail

Répartition des accidents de travail par sexe

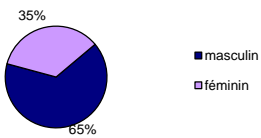

Répartition des accidents de travail par âge

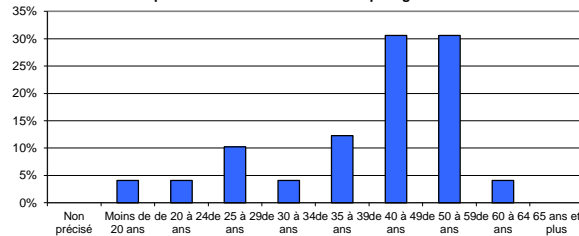

Répartition des AT suivant le statut professionnel de la victime

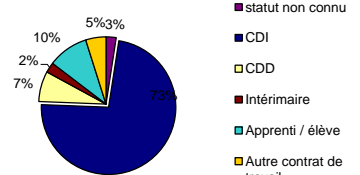

Circonstances des accidents du travail

Répartition des AT suivant le risque à l'origine de l'accident

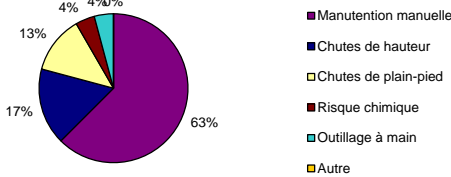

Répartition suivant le risque à l'origine de l'accident (ordre décroissant)

Risque	%
Manutention manuelle	63%
Chutes de hauteur	17%
Chutes de plain-pied	13%
Risque chimique	4%
Outillage à main	4%
Autre	0%

Lésions occasionnées par les accidents du travail

Répartition des AT selon le siège des lésions

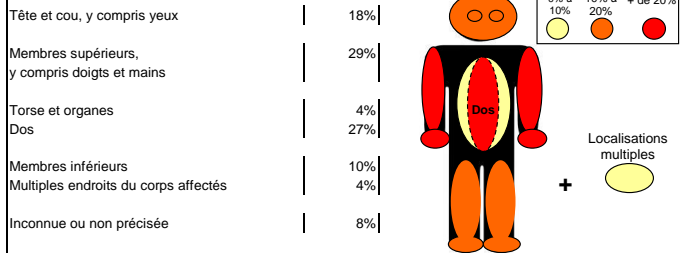

Répartition des AT selon la nature de lésion (ordre décroissant)

Nature de lésion	%
Traumatismes internes	22%
Chocs traumatiques	16%
Commotions et traumatismes internes	10%
Nature inconnue ou non précisée	8%
Plaies ouvertes	8%
Autre	35%

Entreprises concernées

Répartition des établissements de ce code NAF sur le territoire

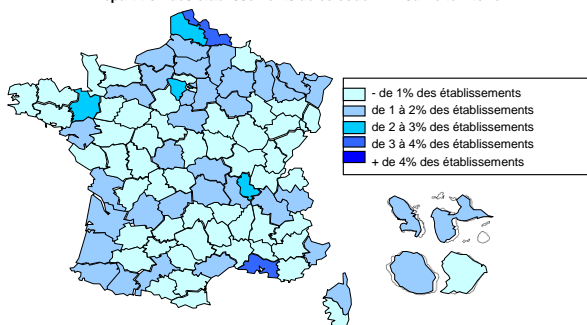

Répartition des accidents de travail et des effectifs salariés par taille d'établissement (en 2017)

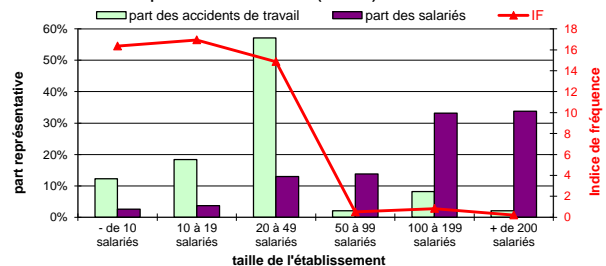

Nombre de salariés :	14 476
Nombre d'accidents de travail en premier règlement :	49
dont avec au moins 4 jours d'arrêt :	45
Nombre de nouvelles incapacités permanentes :	3
Nombre de décès :	0
Nombre de journées perdues :	3 089

Indice de fréquence :	3,4
Taux de fréquence :	2,1
Taux de gravité :	0,1
Indice de gravité :	0,7
Nombre d'établissements :	370

REPARTITION SUIVANT L'AGE DE LA VICTIME					REPARTITION SUIVANT LE LIEU DE L'ACCIDENT ⁽¹⁾				
	Nombre d'AT en 1er régl.	Nombre de nouvelles IP	Nombre de décès	Nombre de journées perdues		Nombre d'AT en 1er régl.	Nombre de nouvelles IP	Nombre de décès	Nombre de journées perdues
1 Non précisé	0	0	0	0	1 Non précisé	0	0	0	0
2 Moins de 20 ans	2	0	0	39	2 lieu de travail habituel	34	3	0	1 795
3 de 20 à 24 ans	2	0	0	76	3 lieu de travail occasionnel	3	0	0	701
4 de 25 à 29 ans	5	0	0	51	4 lieu du repas	1	0	0	43
5 de 30 à 34 ans	2	1	0	174	7 au cours d'un déplacement pour l'employeur	3	0	0	79
6 de 35 à 39 ans	6	0	0	399	8 Non codés	4	0	0	471
7 de 40 à 49 ans	15	0	0	916	REPARTITION SUIVANT LE TYPE DE LIEU DE L'ACCIDENT ⁽¹⁾				
8 de 50 à 59 ans	15	1	0	1 353	1 Site industriel	6	2	0	210
9 de 60 à 64 ans	2	1	0	81	2 Chantier, construction, carrière, mine à ciel ouvert	1	0	0	112
10 65 ans et plus	0	0	0	0	3 Lieu pour agriculture, élevage, pisciculture, zone forest.	1	0	0	33
REPARTITION SUIVANT LE SEXE DE LA VICTIME					4 Lieu d'activité tertiaire, bureau, divertissement, divers	14	0	0	907
1 masculin	32	3	0	2 313	5 Établissement de soins	1	0	0	277
2 féminin	17	0	0	776	6 Lieu public	1	0	0	14
REPARTITION SUIVANT LA QUALIFICATION PROFESSIONNELLE					7 Domicile	1	1	0	7
1 Non précisé	1	0	0	52	8 Lieu d'activité sportive	0	0	0	0
2 Cadres, techniciens, a.m.	15	1	0	813	9 En l'air, en hauteur - à l'exclusion des chantiers	0	0	0	0
3 Employés	20	1	0	1 574	10 Sous terre - à l'exclusion des chantiers	0	0	0	0
4 Apprentis	2	0	0	39	11 Sur l'eau - à l'exclusion des chantiers	0	0	0	0
5 Elèves	0	0	0	0	12 En milieu hyperbare - à l'exclusion des chantiers	0	0	0	0
6 Ouvriers non qualifiés	1	1	0	0	13 Autre ou sans information	16	0	0	1 058
7 Ouvriers qualifiés	1	0	0	105	14 Non codés	4	0	0	471
8 Divers	2	0	0	35	REPARTITION SUIVANT LA DEVIATION ⁽¹⁾				
9 Non codés	7	0	0	471	1 Problème électrique, explosion, feu	0	0	0	0
REPARTITION SUIVANT LA NATURE DES LESIONS					2 Débordement, renversement, fuite, etc.	0	0	0	0
1 Nature inconnue ou non précisée	4	0	0	109	3 éclatement, glissade, chute, etc. d'agent matériel	4	0	0	298
2 Blessures superficielles	2	1	0	800	4 Perte de contrôle	4	2	0	437
3 Plaies ouvertes	4	0	0	94	5 Glissade ou trébuchement avec chute	9	1	0	739
4 Autres plaies et blessures superficielles	1	0	0	1	6 Mouvement corps sans contrainte	7	0	0	335
5 Fractures fermées	3	0	0	293	7 Mouvement corps avec contrainte	11	0	0	312
6 Fractures ouvertes	1	0	0	87	8 Surprise, violence, agression, menace, etc.	2	0	0	324
7 Autres fractures osseuses	0	0	0	0	9 Autre ou sans information	4	0	0	173
8 Luxations et sub-luxations	0	0	0	0	Non codés	4	0	0	471
9 Entorses et foulures	4	0	0	79	REPARTITION SUIVANT L'AGENT MATERIEL DE LA DEVIATION ⁽¹⁾				
10 Autres luxations, entorses, foulures	0	0	0	0	1 Bâtiments, surfaces à niveau	2	0	0	449
11 Amputations traumatiques	0	0	0	0	2 Bâtiments, constructions, surfaces hauteur	7	0	0	230
12 Commotions et traumatismes internes	5	0	0	129	3 Bâtiments, constructions, surfaces profondeur	0	0	0	0
13 Traumatismes internes	11	1	0	505	4 Dispositifs de distribution de matière	0	1	0	136
14 Autres commotions, traumatismes internes	0	0	0	101	5 Moteurs, dispositifs transmis/stockage énergie	0	0	0	0
15 Brûlures (thermiques)	0	0	0	0	6 Outils à main non motorisés	2	0	0	17
16 Brûlures chimiques (corrosions)	0	0	0	0	7 Outils mécaniques tenus main	0	1	0	0
17 Gelures	0	0	0	0	8 Outils à main, sans précision sur motorisation	0	0	0	0
18 Autres brûlures et gelures	0	0	0	0	9 Machines, équipements portables ou mobiles	1	0	0	33
19 Empoisonnements aigus	0	0	0	0	10 Machines et équipements fixes	1	0	0	26
20 Infections aiguës	0	0	0	0	11 Dispositifs convoyage, transport, stockage	8	0	0	588
21 Autres empoisonnements, infections	0	0	0	0	12 Véhicules terrestres	1	0	0	21
22 Asphyxies	0	0	0	0	13 Autres véhicules de transport	0	0	0	0
23 Noyades et submersions non mortelles	0	0	0	0	14 Matériaux, objets, produits, bris, poussières, etc.	7	1	0	254
24 Autres noyades et asphyxies	0	0	0	0	15 Substances chimiques, explosives, radioactives...	1	0	0	277
25 Perte auditive aiguë	0	0	0	0	16 Dispositifs et équipements de sécurité	0	0	0	0
26 Effets de la pression (barotrauma)	0	0	0	0	17 Équipements bureau, sport, armes, domestiques...	2	0	0	19
27 Autres effets bruit, vibrations et pression	0	0	0	0	18 Organismes vivants et êtres humains	1	0	0	47
28 Chaleur et coups de soleil	0	0	0	0	19 Déchets en vrac	0	0	0	0
29 Effets des radiations (non thermiques)	0	0	0	0	20 Phénomènes physiques, éléments naturels	0	0	0	0
30 Effets du froid	0	0	0	0	99 Autre ou sans information	8	0	0	521
31 Autres effets t°, lumière, radiations	0	0	0	0	Non codés	4	0	0	471
32 Chocs suite à agressions et menaces	1	0	0	277	REPARTITION SUIVANT L'ACTIVITE PHYSIQUE SPECIFIQUE ⁽¹⁾				
33 Chocs traumatiques	8	0	0	544	1 Opération de machine	0	1	0	136
34 Autres chocs	0	0	0	0	2 Travail avec des outils à main	1	2	0	126
35 Blessures multiples	1	0	0	47	3 Conduite/présence moyen de transport-manutention...	1	0	0	375
36 Autres blessures déterminées non classées	4	1	0	23	4 Manipulation d'objets	8	0	0	526
REPARTITION SUIVANT LE SIEGE DES LESIONS					5 Transport manuel	9	0	0	187
1 Localisation de la blessure non déterminée	3	0	0	82	6 Mouvement	16	0	0	750
2 Tête, sans autre spécification	7	1	0	481	7 Présence	3	0	0	378
3 Cou, dont colonne vertébrale et vertèbres du cou	2	0	0	15	9 Autre ou sans information	3	0	0	140
4 Dos, dont colonne vertébrale et vertèbres du dos	13	0	0	527	Non codés	4	0	0	471
5 Torse et organes, sans autre spécification	2	0	0	37	REPARTITION SUIVANT LA MODALITE DE LA BLESSURE ⁽¹⁾				
6 Membres supérieurs, sans autre spécification	14	2	0	1 622	1 Contact courant électrique, t°, substance dangereuse	3	0	0	362
7 Membres inférieurs, sans autre spécification	5	0	0	128	2 Noyade, ensevelissement, enveloppement	0	0	0	0
8 Ensemble du corps et endroits multiples	2	0	0	192	3 Écrasement mouvement vertical ou horizontal	9	2	0	735
9 Autres parties du corps blessées	1	0	0	5	4 Heurt par objet en mouvement	2	0	0	25
					5 Contact agent matériel coupant, pointu, etc.	2	1	0	12
					6 Coincement, écrasement, etc.	2	0	0	572
					7 Contrainte du corps, contrainte psychique	14	0	0	559
					8 Morsure, coup de pied, etc.	0	0	0	0
					9 Autre ou sans information	9	0	0	353
					Non codés	4	0	0	471

(1) Nombre d'AT avec un 1er règlement en 2017 et ayant eu au moins 4 jours d'arrêt en 2017